倫理審査に関する書類の流れ
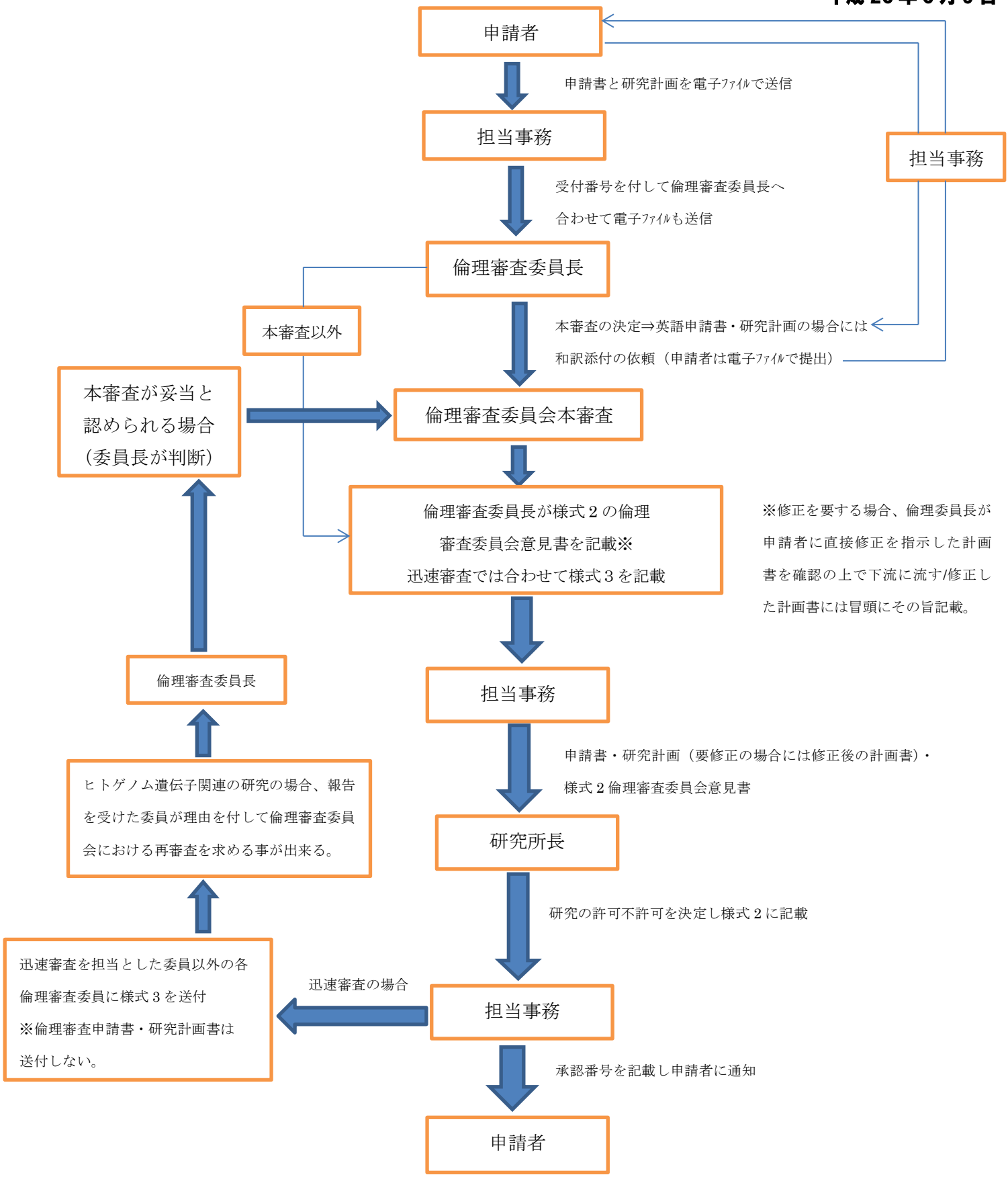
平成 26 年 6 月 9 日